FONDOVALLE

HAMBIENT

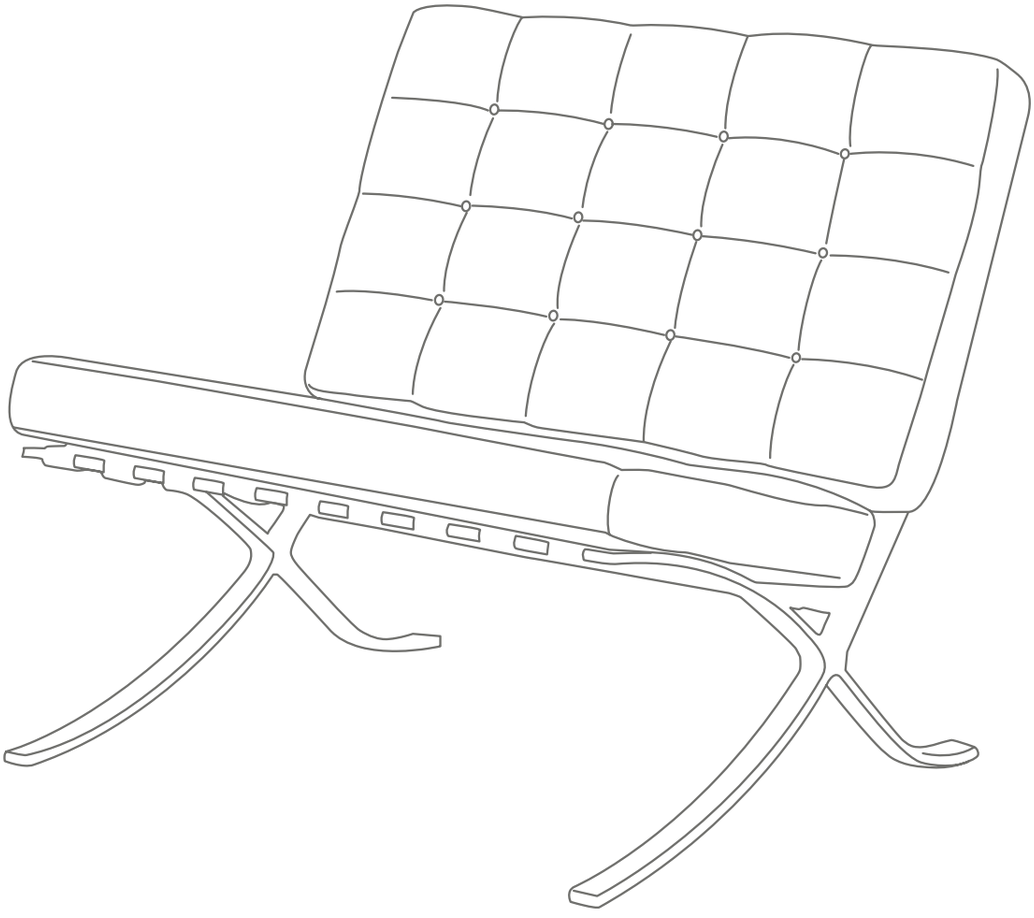

BI+FUSION

HIGH TECHNOLOGY

FONDOVALLE

BI+FUSION

HIGH TECHNOLOGY

Superficie ceramica ispirata all'Hambient Music, un tipo di suono elettroacustico estremamente rilassante che tende ad includere più elementi della musica contemporanea. Le vibrazioni elettriche di questa sonorità divengono cangianti e delicate sfaccettature metalliche in grado di creare atmosfere attraenti e distensive. La luce che si posa sul prodotto riesce a creare ogni volta un'atmosfera differente, avvolgente e coinvolgente e fa si che questo materiale si adatti perfettamente alle molteplici esigenze del vivere contemporaneo.

Ceramic surfaces inspired by ambient music, a soothing electroacoustic sound that often includes a mix of motifs from contemporary music. The electric vibrations of this type of sound become light, iridescent, almost metallic facets that create pleasant and relaxing atmospheres. Similarly, every ray of light that hits this material creates a different atmosphere, which envelopes and absorbs, making the product ideal for the multifaceted nature of contemporary living.

Surface céramique s'inspirant de l'Hambient Music, un type de son électroacoustique extrêmement relaxant qui a tendance à inclure plusieurs éléments de la musique contemporaine. Les vibrations électriques de cette sonorité deviennent des facettes métalliques changeantes et délicates en mesure de créer des atmosphères attirantes et apaisantes. La lumière qui se pose sur le produit parvient à créer chaque fois une atmosphère différente, enveloppante et passionnante, permettant à ce matériau de s'adapter parfaitement aux multiples exigences de la vie contemporaine.

Keramische Oberfläche, inspiriert an der Hambient Music, d.h. einer äußerst entspannenden elektroakustischen Klangart, die mehrere Elemente der zeitgenössischen Musik enthält. Die elektrischen Vibrationen dieses Klangs werden zu schillernden und zarten metallischen Nuancen, die in der Lage sind, eine reizvolle und entspannende Atmosphäre zu schaffen. Dem auf das Produkt fallenden Licht gelingt es, eine immer andere, einhüllende und einbeziehende Atmosphäre zu schaffen, die dafür sorgt, dass sich dieses Material perfekt den vielseitigen Erfordernissen des zeitgenössischen Lebensstils anpasst.

Эта керамическая поверхность черпает вдохновение в эмбиент-музыке - очень расслабляющем типе электроакустической музыки, включающей в себя разные элементы современной. Электронная вибрация этих звуков приобретают нежные и переливчатые металлические ноты, создающие привлекательную и расслабляющую атмосферу. Ложащийся на плитку свет каждый раз создает разную, окутывающую и завлекающую атмосферу, благодаря чему этот материал очень успешно приспосабливается к многосторонним требованиям современной жизни.

HAMBIENT
60x60 Bianco.

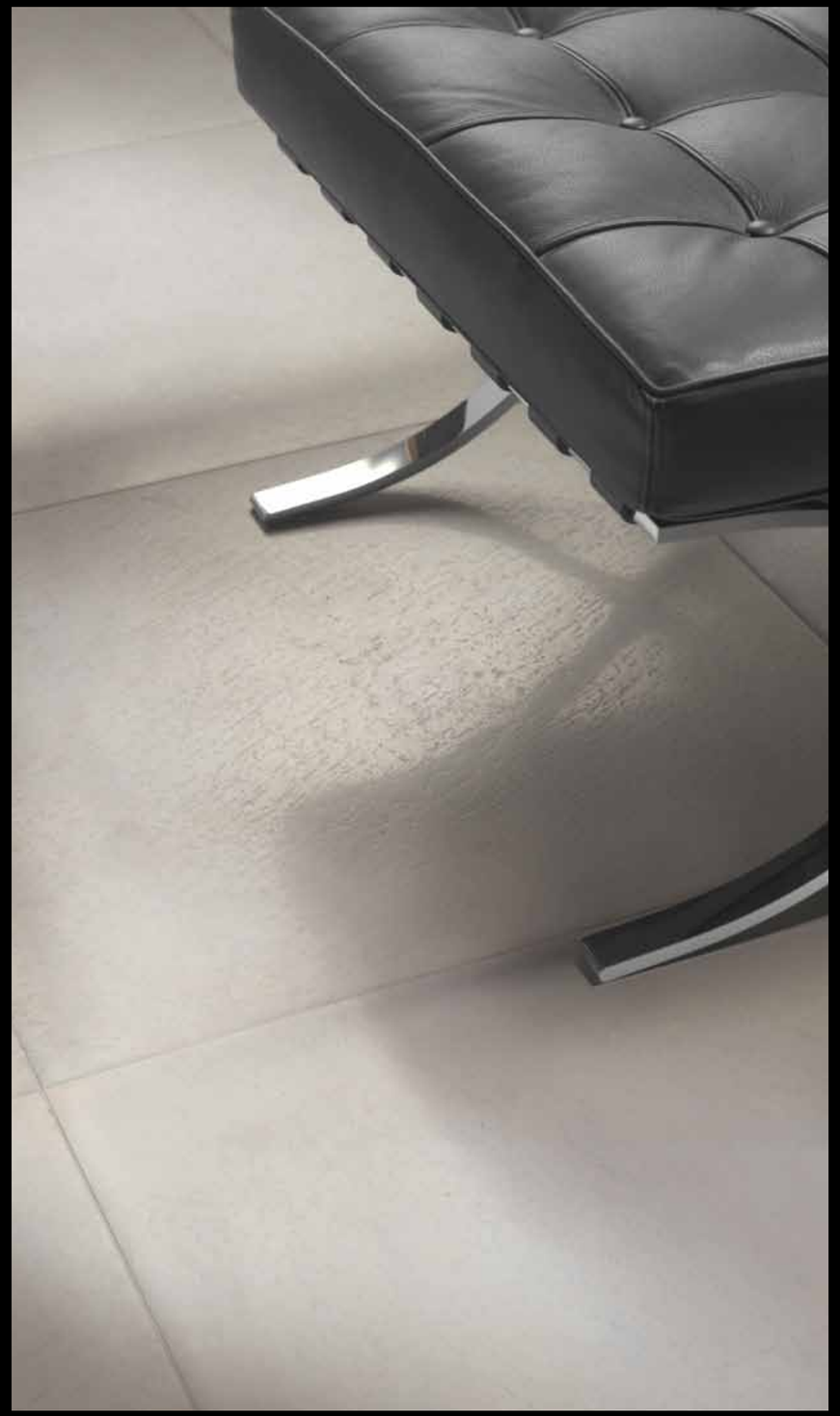

BIANCO
60x60 Bianco.

FONDOVALLE

BIANCO

60x60 Bianco.
20x20 Mosaico Geometrico.

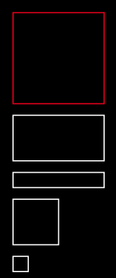

FONDOVALLE

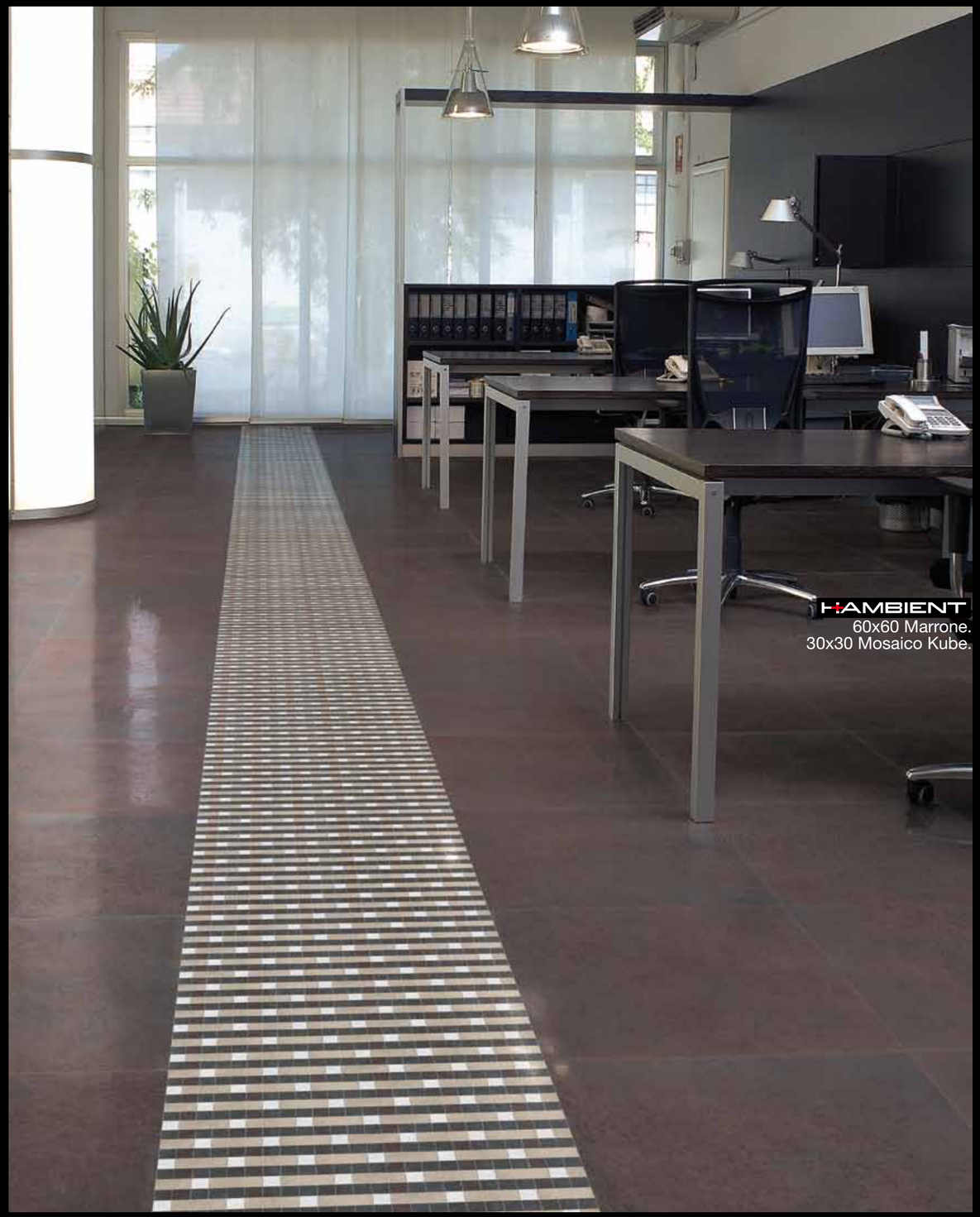

60x60 Marrone.
30x30 Mosaico Kube.

MARRONE

60x60 Marrone.

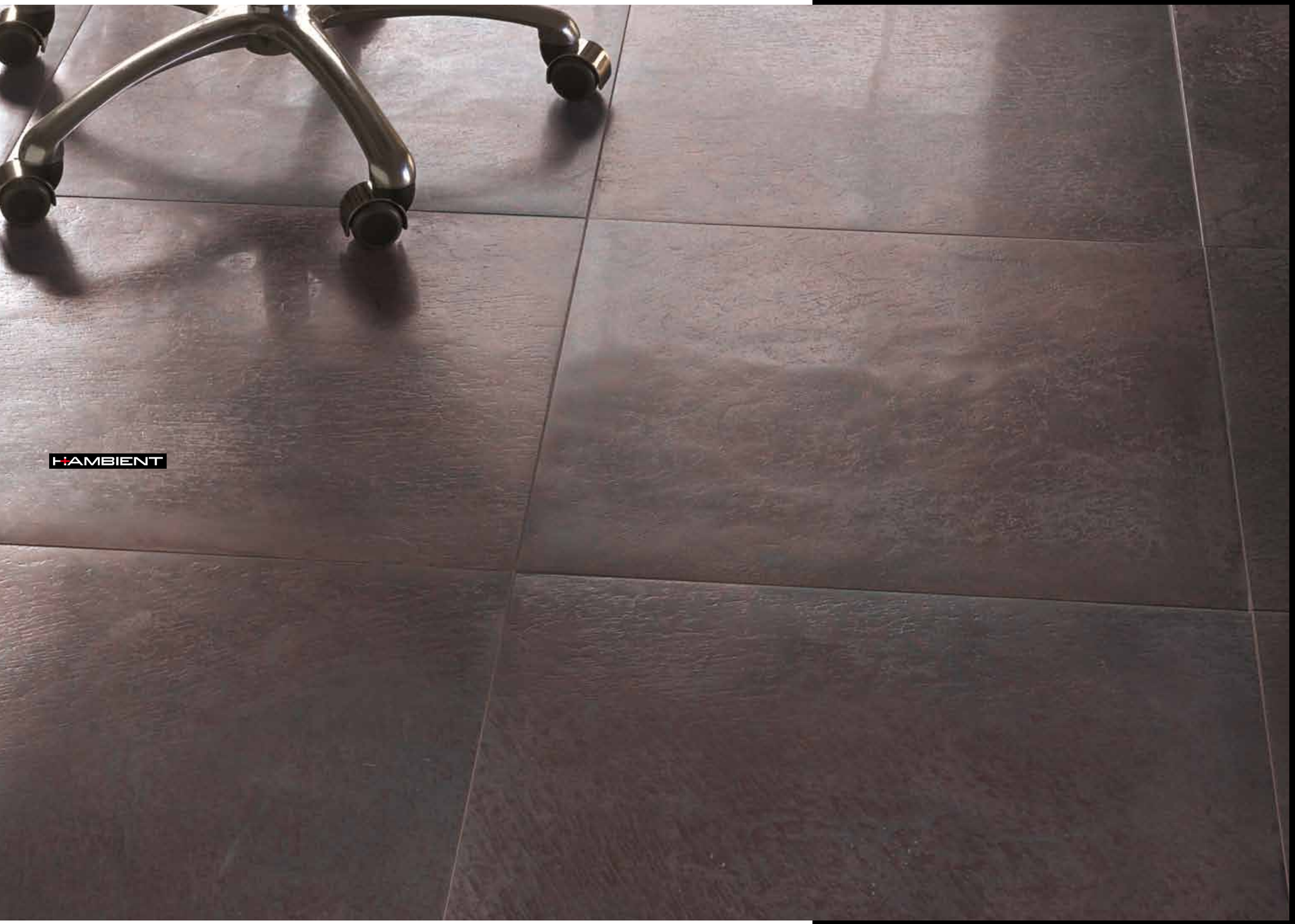

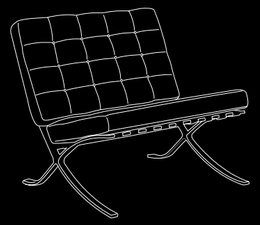

MARRONE

60x60 Marrone.

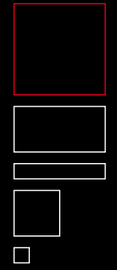

FONDOVALLE

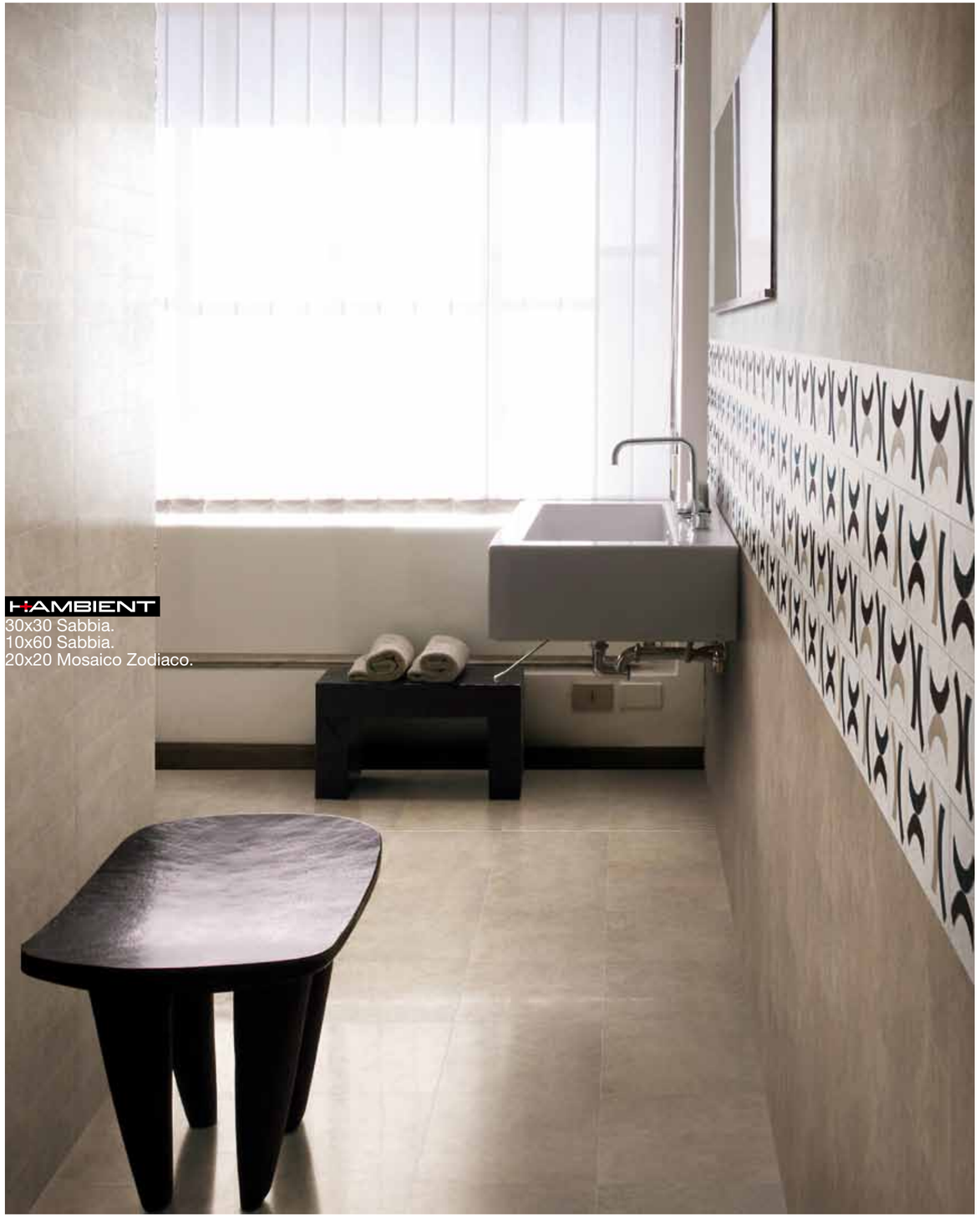

HAMBIENT
30x30 Sabbia.
10x60 Sabbia.
20x20 Mosaico Zodiaco.

SABBIA
30x60 Sabbia.

FONDOVALLE

VERDE

60x60 Verde.

FONDOVALLE

NERO

30x60 Nero.
60x60 Dec. Wallpaper Nero.

FONDOVALLE

HAMBIENT

12.5 mm

V3

60x60

30x60

10x60

30x30

BIANCO

60x60 *24"x24"*

30x60 *12"x24"*

10x60 *4"x24"*

30x30 *12"x12"*

SABBIA

60x60 *24"x24"*

30x60 *12"x24"*

10x60 *4"x24"*

30x30 *12"x12"*

MARRONE

60x60 *24"x24"*

30x60 *12"x24"*

10x60 *4"x24"*

30x30 *12"x12"*

VERDE

60x60 *24"x24"*

30x60 *12"x24"*

10x60 *4"x24"*

30x30 *12"x12"*

NERO

60x60 *24"x24"*

30x60 *12"x24"*

10x60 *4"x24"*

30x30 *12"x12"*

DECORI

Dec. Wallpaper
Bianco (oyster grey)
60x60 *24"x24"*

Dec. Wallpaper
Marrone (gold)
60x60 *24"x24"*

Dec. Wallpaper
Sabbia (gold)
60x60 *24"x24"*

Dec. Wallpaper
Nero (silver)
60x60 *24"x24"*

Dec. Wallpaper
Verde (gold)
60x60 *24"x24"*

PEZZI SPECIALI. SPECIAL PIECES. PIECES SPECIALES. FORMSTÜCKE. СПЕЦИАЛЬНЫЕ ИЗДЕЛИЯ

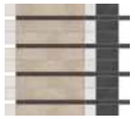

Mosaico Design
30x30 *12"x12"*

Mosaico Kube
30x30 *12"x12"*

Mosaico Brick
30x30 *12"x12"*

Mosaico Geometrico
20x20 *8"x8"*

Mosaico Zodiaco
20x20 *8"x8"*

Pezzi speciali soggetti a quantitativi minimi d'ordine.
Special pieces subject to a minimum order quantity.
Pièces spéciales liées à quantités minimes.
Anfertigung von Formstücke nur gegen Mindestbestellmenge möglich.
Специальные изделия, которые поставляются при заказе необходимого минимального количества штук.

Battiscopa
8x30 *3,4"x12"*
8x60 *3,4"x24"*

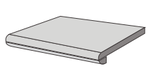

Gradino lineare
doppio becco
30x60x2,5 *12"x24" x1"*

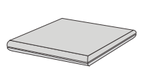

Gradino angolare
doppio becco
30x30x2,5 *12"x12" x1"*

BI+FUSION
HIGH TECHNOLOGY
FONDOVALLE

omniadvert.com

IMBALLI . *PACKAGES . EMBALLAGES . VERPACKUNGEN . УПАКОВКА*

	pz. *Pcs. Stk. Pcs.* x	m². x	kg x	x	m² x	kg x
60x60	3	1,08	28,44	32	34,56	930
30x60	6	1,08	28,44	32	34,56	930
30x30	12	1,08	28,44	40	43,20	1160
10x60	16	0,96	24,96	48	46,08	1220
10x10	50	0,50	11,44	84	42,00	980

FONDOVALLE

Ceramica Fondovalle S.p.A.
Stabilimento produttivo:
Via Fondovalle, 5049
41054 Marano sul Panaro (MO) Italy
Sede legale Amministrativa e Uffici:
Via Rio Piodo, 12
41053 Torre Maina (MO) Italy
Tel. +39 0536 934211
Fax +39 0536 934250
www.fondovalle.it

spessore. thickness. épaisseur. dicke.

ISTRUZIONI PER LA POSA
Posa : fuga 2mm rettificati
fuga 4mm burattati
Miscelare prodotti da più scatole

LAYING INSTRUCTIONS
Laying: 2mm rectified joint
4mm irregular joint
Mix products from different boxes

ISTRUCTIONS POUR LA POSE
Pose : joint 2mm rectifié
Joint 4 mm irrégulier
Mélanger des produits
provenant de différentes boîtes

VERLEGUNGSHINWEISE
Verlegung : Retifiziertes Material 2mm fuge
Getrommeltes Material 4mm fuge
Bitte mischen Sie Produkte
aus verschiedenen Kartonen

ИНСТРУКЦИИ ПО УКЛАДКЕ
Укладка: торцованный материал
укладывать с швом 2 мм
галтованный материал
укладывать с швом 4 мм
Смешивать изделия из нескольких коробок.

NOTE TECNICHE.

PHYSICAL PROPERTIES. CARACTERISTIQUE. TECHNISCHE DATEN. ТЕХНИЧЕСКИЕ ЗАМЕЧАНИЯ.

Norma *Norms* *Norm* *Norme* *Под*	Lastre di ceramica in doppia pressatura **Bi+**Fusion - Bla *Double pressing ceramic slabs* **Bi+**Fusion - Bla *Dalles céramiques en double pressage* **Bi+**Fusion - Bla *Doppelpressungskeramikplatten* **Bi+**Fusion - Bla *Керамические плиты двойного прессования* **Bi+**Fusion - Bla	Valore Fondovalle *Fondovalle values* *Valeur Fondovalle* *Fondovalle Werte* *Значение Fondovalle*
UNI EN ISO	Assorbimento d'acqua . *Water Absoption.* *Absorption d'eau. Wasseraufnahme. Водопоглощение.*	< 0,5%
DIN51094	Resistenza dei colori alla luce. *Chemical resistance.* *Resistance a l'attaque chimique. Beständigkeit gegen chemikalien. Цветостойкость*	Resistente. Resistant. Résistant. Widerstandsfähig. Стойкий
UNI EN ISO 10545-13 ASTM C 650	Resistenza all'attacco chimico. *Chemical resistance.* *Resistance a l'attaque chimique. Beständigkeit gegen chemikalien.* *Стойкость к бытовым химикатам*	Resistente. Resistant. Résistant. Widerstandsfähig. Стойкий
UNI EN ISO 10545-6	Resistenza all'abrasione profonda - requisito richiesto max 175 mm3 *Deep abrasion resistance - Requested requirement max. 175 mm3* *Rèsistance à l'abrasion profonde - Caractéristique demandée max. 175 mm3* *Tiefenverschleißbeständigkeit - Bedürfte Anforderung: max. 175 mm3* *Сопротивление глубокому истиранию*	Resistente. Resistant. Résistant. Widerstandsfähig. Стойкий
UNI EN ISO 10545-14	Resistenza alle macchie. *Stain resistance.* *Resistance aux taches. Fleckenbeständigkeit.* *Стойкость к образованию пятен*	Classe V
UNI EN ISO 10545-12	Determinazione della resistenza al gelo. *Frost resistance index .* *Coefficient de résistance au gel.* *Feststellung der Frostbeständigkeit.* *Определение морозостойкости*	Ingelivo. Frost proof Ingelif. Frostsicher. Морозостойкость
UNI EN ISO 10545-4	Resistenza alla flessione. *Bending strength.* *Resistance a la flexion. Biegezugfestigkeit. Стойкость к изгибу*	Resistente. Resistant. Résistant. Widerstandsfähig. Стойкий

Ceramic Tiles of Italy

FILA floor care products
www.filachim.com

Ceramica Fondovalle S.p.A.
LIFE02 ENV/IT/000052
CLEAN AND SUSTAINABLE
MICROFINISHING PROCESS

VARIAZIONE DI STONALIZZAZIONE. *COLOR/SHADE VARIATION GUIDELINE. EFFETS NUANCÉS POSSIBLES. BRANDFARBEN MISCHUNGSTABELLE. СТЕПЕНЬ ТОНАЛЬНОЙ РАЗНИЦЫ*

V1
Aspetto uniforme
Uniform appearance
Aspect uniforme
Einheitliches Aussehen
Однородный вид

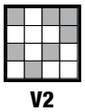

V2
Lieve variazione
Slight variations
Lègére variation
Geringe Abweichung
небольшая разница

V3
Moderata variazione
Moderate variations
Variation modèrèe
Mässige Abweichnung
средняя разница

V4
Forte stonalizzazione
Substantial variations
Effet dénuancé très accentué
Starke Abweichung
большая разница тона